

# Distribución Vivos por Parto

GRANJA PEDRAFORCA

DATE >= 02/01/08 AND DATE <= 01/01/09

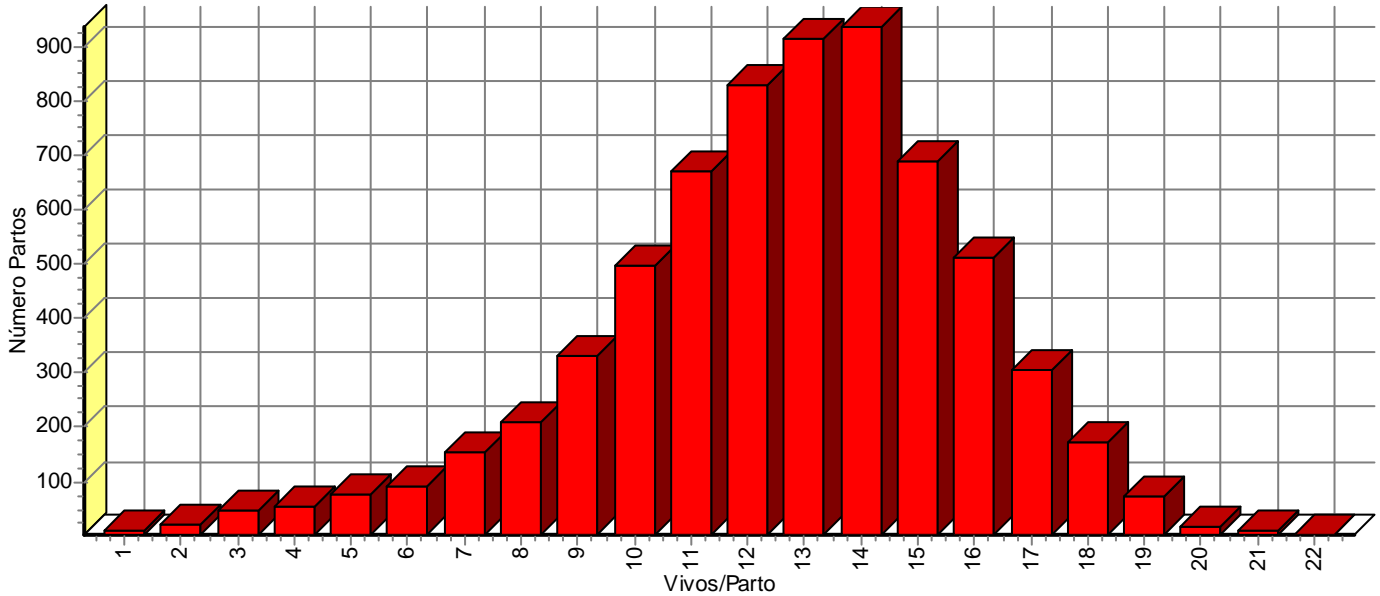

Vivos/Parto	Número Partos	Porcentaje
1	9,00	0,14
2	20,00	0,30
3	48,00	0,73
4	52,00	0,79
5	76,00	1,15
6	89,00	1,34
7	153,00	2,31
8	210,00	3,17
9	332,00	5,02
10	498,00	7,52
11	670,00	10,12
12	830,00	12,54
13	917,00	13,85
14	938,00	14,17
15	690,00	10,42
16	513,00	7,75
17	304,00	4,59
18	171,00	2,58
19	72,00	1,09
20	16,00	0,24
21	10,00	0,15
22	2,00	0,03
	6620,00	100,00